HEWER

# HK-3901

## 全自动退缩安全刀具

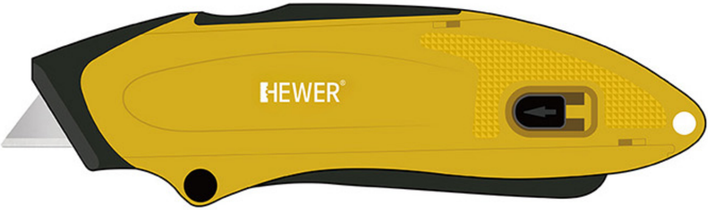

# 轻盈小巧

# 使用方便

**重量仅65g** 减少割伤风险和疲劳感

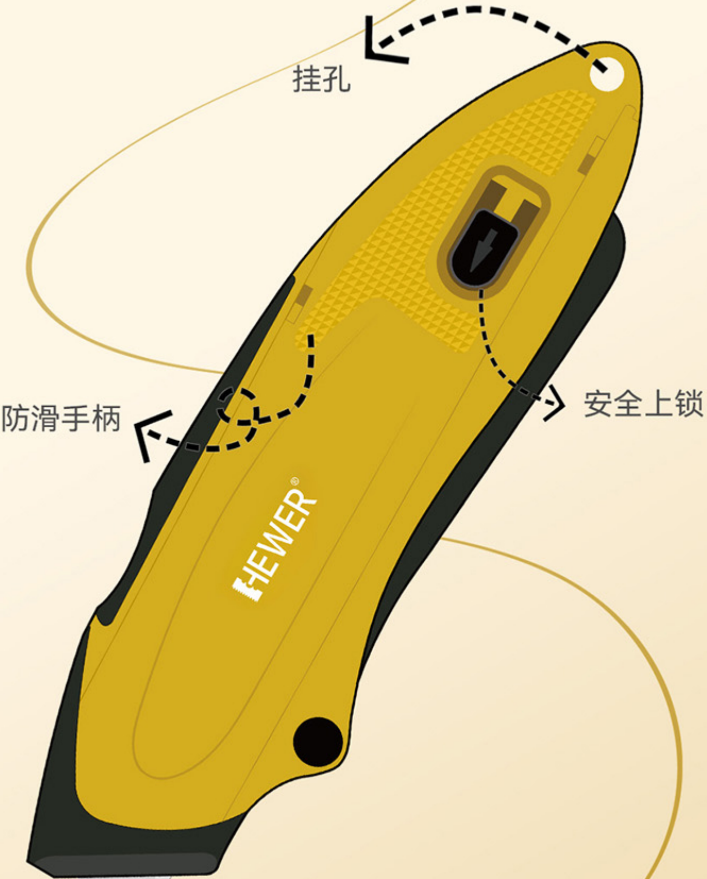
挂孔
防滑手柄
安全上锁
HEWER

多款刀片可选

# 全自动退缩设计 确保安全工作

有效避免接触刀片 保护使用者安全

使用广泛

全自动回弹

轻巧便捷

性能出色

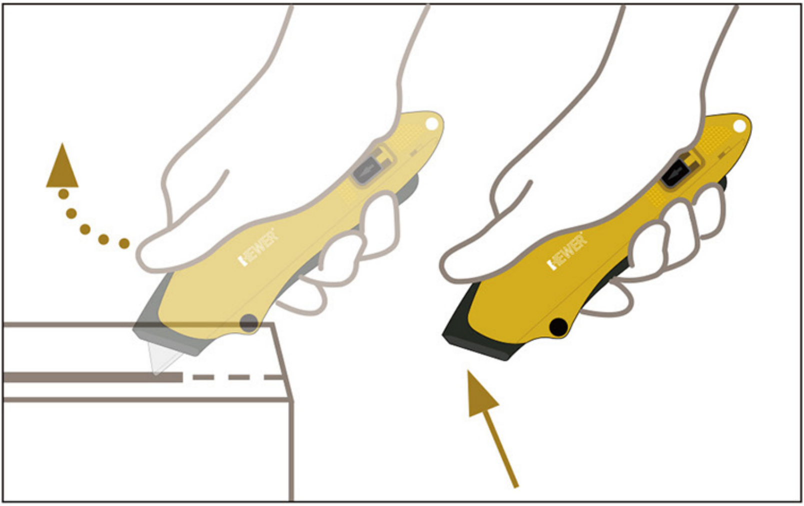
HEWER
HEWER

HEWER
HEWER

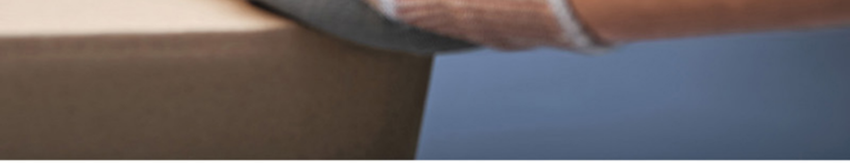

# 可选多款刀片
# 搭配不同场景使用

HK-3901 配 HB-013

**碳钢圆头梯形刀片**

HK-3902 配 HB-015

**碳钢尖头梯形刀片**

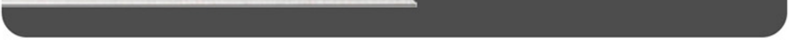

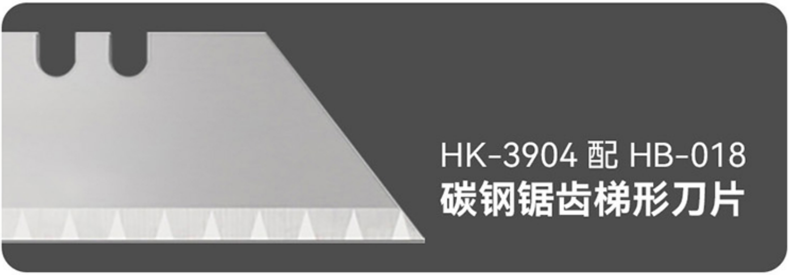

HK-3904 配 HB-018

**碳钢锯齿梯形刀片**

# 优质手柄，触感细腻。

切割精准 精益求精

11
12
13
14
15
130 140 150 160 170 180
120 110 100 90 80
70 60 50 40 30 20 10 0
80 90

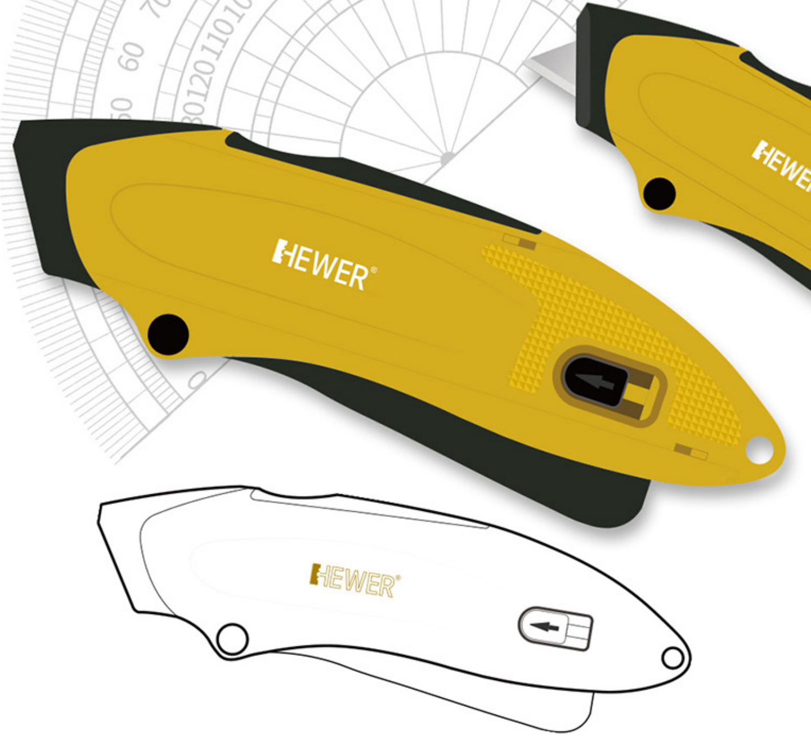
HEWER®
HEWER®

# 操作简单
# 可快速更换刀片

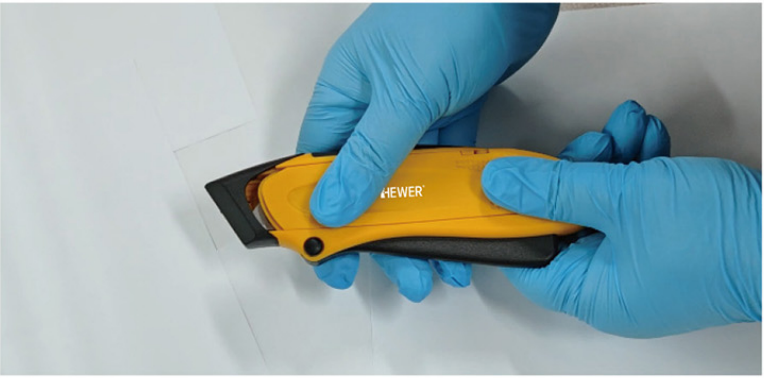

1.把刀柄上的黑色按扭往右推，然后打开刀柄壳

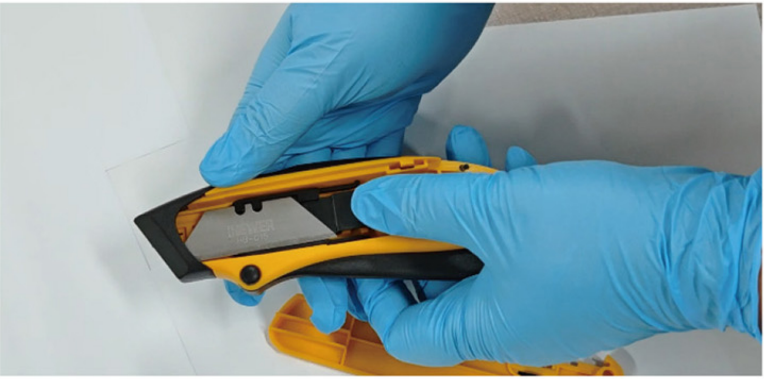

2.先用右手轻压刀片右方的黑色塑料方块，然后用左手把刀片移除。

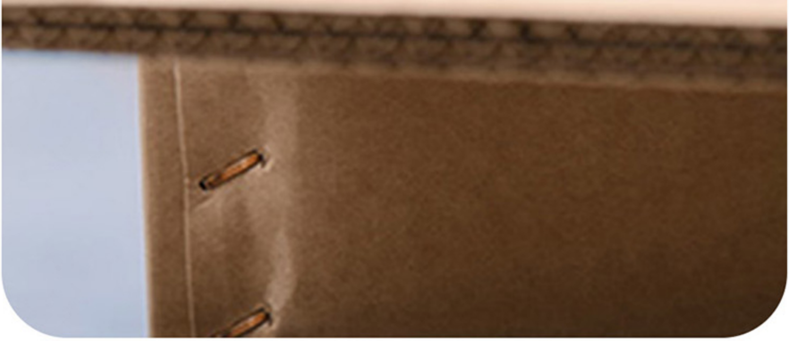

## 产品参数

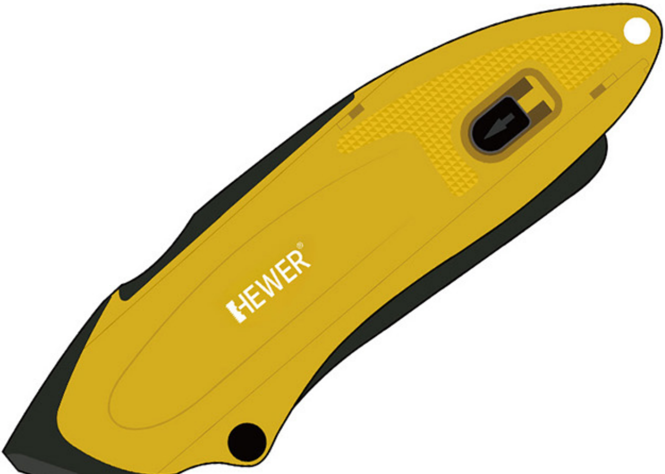

| | | | |
|---|---|---|---|
| 产品型号 | HK-3901 | 产品名称 | 全自动回弹安全刀具 |
| 产品尺寸 (LxWxH) | 160x50x20mm | 基本材料 | 工业塑料 |
| | | 产品重量 | 65g |

HEWER

# 我们来自德国工业

HEWER（熙骅），一个源自德国的工业安全用品品牌，自成立至今，HEWER（熙骅）一直坚守着公司的核心理念“用创意和尖端科技让作业更有效、更精细、更安全”，致力于研发制造出专业的工业安全用品，在提高企业生产效率和降低成本的同时，亦加强保障员工的工作安全。